

填寫範例 (一) : 僅申請交通費者 / 自行開車前往者

填寫申請日期。

交通費收據				中華民國 114 年 9 月 30 日	
受領人	江曉宇	職別	學生	服務單位	成大外文系
受領事由	參加114年9月16日活動交通費				填寫校系。
起迄地點	<div><input type="checkbox"/> 飛機→起訖站：_____ 票價：_____ 元</div> <div><input type="checkbox"/> 高鐵→起訖站：_____ 票價：_____ 元</div> <div><input type="checkbox"/> 火車→起訖站：_____ 票價：_____ 元</div> <div><input type="checkbox"/> 客運→起訖站：_____ 票價：_____ 元</div> <div><input checked="" type="checkbox"/> 其他 <u>自行開車</u> →起訖點： <u>成大→高師大和平校區</u> 票價： <u>48.8x3 x2=293</u> 元</div>				
總計金額	新臺幣 萬 仟 貳 佰 玖 拾 參 元整				
受款金融機構 (請擇一填寫)	<input checked="" type="checkbox"/> 郵局	帳號：(共 14 碼) 0654321 0123456			
*選擇銀行匯款者 需扣 10 元匯費	<div> 受款金融機構 限填郵局帳戶</div>				
上述款項，業已如數收訖 此致 國立成功大學		受領人簽名或蓋章：江曉宇 住址：台南市東區大學路1號 身分證統一編號：D187654321			
* 需核對款項者請填 E-mail：xiaoyu.jiang@example.com					
備註：付款有 3 種：1. 銀行匯款 2. 郵局轉帳 3. 開支票，因處理方式不同，請分開請款，並請至「系所經費系統」/請購作業/第 14 項一般經費支出維護(個人及多筆匯付)登打受款人資料，再列印黏貼憑證。					

總計金額

- 填寫中文大寫數字。
- 如總額有小數點，以四捨五入法取至個位。

例：48.8 x 3 x 2 = 292.8
(距離)(價格)(來回)
四捨五入至個位 = 293

-----憑-----證-----粘-----貼-----線-----

填寫範例 (一) 附圖：自行開車前往須附上Google Maps路線截圖

圖上需呈現出：1.起訖點 2.距離

Google

1.起訖點

2.距離

國立成功大學 701台南市東區大學路1 行駛 48.8 公里，1 小時 2 分
號 至 國立高雄師範大學和平校區 80201高雄市苓雅區和平一路116
號



地圖資料 ©2025 Google 10 公里

 途經國道1號

1小時 2 分

據路況，此為目前最快路線

2.距離 48.8 公里

 此路線會經過收費路段。

 途經國道3號和國道10號

1小時 10 分

64.5 公里

探索「國立高雄師範大學和平校區」附近的地點

 餐廳

 飯店

 加油站

 停車場

 全文

填寫範例 (二) : 同時申請交通費及住宿費者 / 乘坐高鐵、火車、客運者

填寫申請日期。

交通費收據						中華民國 114 年 11 月 8 日	
受領人	周筱晴	職別	學生	服務單位	成大教育所		
受領事由	參加114年7月31日活動交通費及住宿費					填寫校系。	
起迄地點	<input type="checkbox"/> 飛機→起訖站：_____ 票價：_____ 元 <input checked="" type="checkbox"/> 高鐵→起訖站：臺南→臺北 票價：1350 + 1305=2655 元 <input type="checkbox"/> 火車→起訖站：_____ 票價：_____ 元 <input type="checkbox"/> 客運→起訖站：_____ 票價：_____ 元 <input type="checkbox"/> 其他_____→起訖點：_____ 票價：_____ 元						
總計金額	新臺幣 萬 肆 仟 壹 佰 伍 拾 伍 元整 (含住宿費)						
受款金融機構 (請擇一填寫)	<input checked="" type="checkbox"/> 郵局		帳號：(共 14 碼)		0987654 0456789		
*選擇銀行匯款者 需扣 10 元匯費			受款金融機構 限填郵局帳戶		總計金額 • 填寫中文大寫數字。 • 如欲同時申請交通費及住宿費，請將金額進行加總後再填入，並在後面備註 (含住宿費)。 例：1350+1305+1500=4155 (去程)(回程)(住宿)		
上述款項，業已如數收訖 此致 國立成功大學			受領人簽名或蓋章：周筱晴 住址：台南市東區大學路1號 身分證統一編號：A234567890				
* 需核對款項者請填 E-mail：hsiao.ching.chou@example.com							
備註：付款有 3 種：1. 銀行匯款 2. 郵局轉帳 3. 開支票，因處理方式不同，請分開請款，並請至「系所經費系統」/請購作業/第 14 項一般經費支出維護(個人及多筆匯付)登打受款人資料，再列印黏貼憑證。							

-----憑-----證-----粘-----貼-----線-----

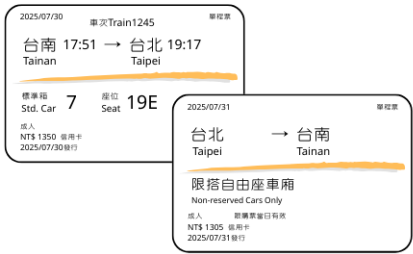

交通費憑證：
乘坐高鐵、火車、客運者，需附上票根、購票證明或乘車證明等相關憑證，並浮貼於此處。

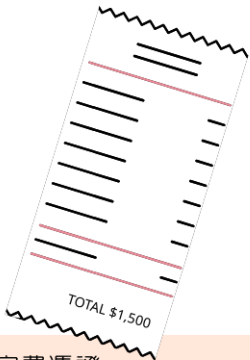

住宿費憑證：
如欲申請住宿費，需附上收據或發票等相關憑證，並浮貼於此處。

交通費收據				中華民國 年 月 日	
受領人		職別		服務單位	
受領事由					
起迄地點	<input type="checkbox"/> 飛機→起訖站：		票價：_____元		
	<input type="checkbox"/> 高鐵→起訖站：		票價：_____元		
	<input type="checkbox"/> 火車→起訖站：		票價：_____元		
	<input type="checkbox"/> 客運→起訖站：		票價：_____元		
	<input type="checkbox"/> 其他_____→起訖點：		票價：_____元		
總計金額	新臺幣 萬 仟 佰 拾 元整				
受款金融機構 (請擇一填寫)	<input checked="" type="checkbox"/> 郵局	帳號： (共 14 碼)			
	<input type="checkbox"/> 銀行	銀行名稱：(必填) 分行名稱：(必填) 帳號：(必填)			
*選擇銀行匯款者 需扣 10 元匯費					
上述款項，業已如數收訖 此致 國立成功大學			受領人簽名或蓋章： 住址： 身分證統一編號：		
* 需核對款項者請填 E-mail：					
備註：付款有 3 種：1. 銀行匯款 2. 郵局轉帳 3. 開支票，因處理方式不同， 請分開請款 ，並請至「系所經費系統」/請購作業/第 14 項一般經費支出維護(個人及多筆匯付)登打受款人資料，再列印黏貼憑證。					

-----憑-----證-----粘-----貼-----線-----